

Il Consulente Familiare® è il "professionista delle relazioni umane" esperto dell'ascolto e della relazione. Accoglie l'altro nella sua totalità con competenza, autenticità ed empatia. Aiuta i singoli, la coppia e il nucleo familiare ad affrontare, prevenire e risolvere problematiche comunicativo-relazionali.

La Professione del Consulente Familiare® è riconosciuta e regolamentata dalla legge n. 4 del 14 gennaio 2013, sulle professioni non organizzate in ordini e collegi.

Al termine del percorso di studi è previsto un periodo di Tirocinio professionale della durata non inferiore all'anno, al termine del quale il neo-consulente può iscriversi come socio effettivo presso l'AICCeF.

Il consulente Familiare® è una figura socio-educativa, il professionista delle relazioni umane.



La Scuola Italiana Consulenti Familiari

Nasce a Roma nel 1976 presso il Consultorio "Centro la Famiglia", operante dal 1966. Da più di quarant'anni ha l'obiettivo di attivare un percorso formativo per l'acquisizione di specifiche competenze relazionali e la formazione di consulenti familiari altamente qualificati.

E' una delle Scuole di formazione riconosciute dall'AICCeF (Associazione Italiana Consulenti Coniugali e Familiari)

Il corso avrà sede a Fossano (CN)

a 200 m dalla stazione ferroviaria

Contattaci

Associazione Famiglia&Dintorni APS
353 4355472 lunedì-venerdì 10-12; 17-19
www.famigliaedintorni.it
info@famigliaedintorni.it



FAMIGLIA&DINTORNI APS

Centro di ascolto per la Coppia e la Famiglia

Scuola di formazione per Consulenti Familiari

il professionista esperto dell'ascolto e delle relazioni umane

Diretta dalla:



SICOF

Scuola Italiana Consulenti della Coppia e della Famiglia

Corso rivolto a:

Insegnanti
Psicologi
Medici
Avvocati
Operatori sociali
Operatori di Volontariato
Sacerdoti
Animatori
e non solo...

Le iscrizioni si chiuderanno il 30 giugno 2022

Obiettivi del corso

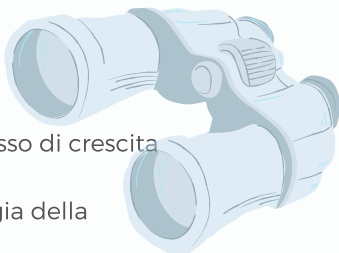

- attivare e favorire il processo di crescita personale e di gruppo;
- apprendere la metodologia della consulenza familiare;
- perfezionare la propria preparazione attraverso conoscenze teoriche su temi riferiti alla persona, alla coppia e alla famiglia;
- apprendere il lavoro di équipe.

Requisiti per l'ammissione

- la maggiore età, ma è preferibile avere almeno 24 anni;
- titolo di laurea o diploma superiore quinquennale;
- il superamento di un colloquio previsto a settembre;
- presentare domanda su apposito modulo, 2 foto formato tessera e il pagamento di un contributo annuo, suddiviso in due rate il cui importo dipende dal numero degli iscritti.

Puoi prendere visione della
registrazione dell'incontro
informativo dello scorso

18 maggio

scrivi a info@famigliaedintorni.it
per ricevere il link

1° ANNO

1. Antropologia alla Consulenza 2. Approccio alla Consulenza Familiare 3. La consulenza alla persona: il SOSIA 4. Sviluppo dell'individuo dalla prima infanzia all'adolescenza 5. Elementi di Analisi Transazionale 6. Elementi di teoria Rogersiana 7. Elementi di teoria della Gestalt 8. Il ciclo di vita della Famiglia 9. Sociologia della Famiglia 10. Sessualità umana: relazione uomo-donna 12. Modulo A.I.C.C.eF.

2° ANNO

1. Tecniche di comunicazione 2. Vita di relazione, preparazione al matrimonio e scelta di coppia 3. Disagi dell'età evolutiva, preadolescenza e adolescenza 4. Disagi della sfera sessuale ed il campo di azione della consulenza familiare 5. Indicatori dei disagi psicologici e il campo d'azione della consulenza familiare 6. La crisi nel ciclo di vita personale e familiare 7. Violenza intrafamiliare 8. Diventare madre e nuovo ruolo all'interno della coppia e della famiglia 9. Consulenza ed adozione 10. Immagine, identità e ruolo del maschile nella famiglia e nella società di oggi 11. Genitori sempre (GES): crisi della genitorialità 12. Modulo A.I.C.C.eF

3° ANNO

1. Metodologia e tecnica della consulenza familiare: la creazione della relazione d'aiuto, brevi cenni di comunicazione verbale e non verbale, il primo colloquio, il contratto, lo svolgimento e la conclusione 2. Metodologia e tecnica della consulenza familiare: il coinvolgimento, la riformulazione e la confrontazione 3. Metodologia e tecnica della consulenza familiare: metodologia dei 9 passi e il SOSIA 4. Metodologia e tecnica della consulenza familiare: la consulenza alla coppia 5. Applicazione della consulenza familiare nelle problematiche di coppia e di comunicazione 6. Consulenza e mediazione familiare 7. Metodologia e tecnica della consulenza familiare: la consulenza alla famiglia 8. Diritto della famiglia: consulenza legale in Consultorio 9. Metodologia consultoriale in Equipe, aggiornamento permanente e supervisione 10. Professionalità del C.F. in tre ambiti: consultoriale, volontariato e privato 11. La consulenza familiare rivolta ad una clientela multietnica 12. Modulo A.I.C.C.eF

Durata

il corso è triennale, con frequenza obbligatoria e per ogni anno prevede:

- 9 Training Group di 4 ore ciascuno;
- 12 lezioni teoriche on-line, di 3 ore ciascuna;
- 2 seminari residenziali a Roma di due giorni.

Training Group

Costituiscono la parte centrale della formazione del futuro consulente che, attraverso la dinamica di gruppo, impara a conoscersi nella relazione interpersonale, affinando la capacità dell'ascolto e le conoscenze metodologiche della Consulenza Familiare.

Le lezioni

Sono svolte quasi interamente on-line mediante Piattaforma Zoom.

I Docenti della scuola hanno tutti una lunga esperienza nella formazione e nella gestione dei gruppi.

Lavori scritti ed esami

Per ogni T.G. e dopo ogni Seminario residenziale, l'allievo esegue un breve elaborato scritto del proprio vissuto e alla fine di ciascun anno presenterà la sintesi di almeno 3 libri indicati dalla scuola.



Per il passaggio all'anno successivo è necessario superare le prove relative al programma ed essere in regola con le presenze e i pagamenti. la valutazione per l'avanzamento è di insindacabile decisione dello staff della scuola.

Attestati di frequenza e Diploma

Al termine del percorso formativo l'allievo riceve l'attestato di frequenza.

Il diploma di qualificazione alla consulenza familiare viene rilasciato dopo la discussione della tesi.